SAMPO

保證書印製於說明書最後頁

請要求經銷商填妥購買日期及蓋店章，以確保您的權益

電烤箱 使用說明書

KZB-025T

User Manual

SAMPO

聲寶產品保證書

機號

姓名		男 / 女	出生日期	年 月 日	電話	
住址					電子信箱	
購買日期	年 月 日	經銷商		店址		電話

謝謝您的惠顧

為維護您的權益，應即詳實填寫購買日期並蓋店章，於一週內上網 http://www.sampo.com.tw 登錄或與公司聯絡（小家電產品免寄回），始享有本公司自購買日起一年之免費服務，客戶留存聯請妥善保存，並於本公司之工程師前往服務時主動提示本保證書以享受權益。

※服務保證範圍

- 天線、唱針、磁頭、攝像管、鏡頭、充電電池、熱感頭、印表頭、螢光燈管、燈泡、軸承刀片及其它配件等之消耗材不在保證範圍內。
- 除另有契約規定外，服務區域限中華民國管轄區內。

○ 送站修理　　※ 請務必填妥購買日期並蓋店章以確保應有權益

※注意事項

- 本家電產品使用於營利商業用時，其保證期限按保證書所載期限減半保固
- 保證書內容購買日期未填寫或經塗改或與現物不符者，則失去保證書保證效力
- 本產品售後服務委託誠寶公司

※如有下列情形之一者，雖在保證期間內亦不予免費優待

- 由於天災地變或人為引起之故障或損毀
- 因使用之過失或使用錯誤，以致商品故障或損毀
- 擅自改裝商品或經外人檢修所引起之故障或損毀
- 按裝位置之遷移或搬運所引起之故障或損毀
- 故障雖起因發生在機體以外者〔如:錄影(香)帶，天線…等〕

聲寶股份有限公司 ● 新寶集團　桃園縣龜山鄉大崗村頂湖路26號
免費諮詢專線：0800 005438［0800-鈴鈴-我是聲寶］http://www.sampo.com.tw fax:(03)3286299 e-mail: cs@sampo.com.tw

額定電壓	消耗功率	外觀尺寸
110V 60Hz	650W	W372 X D219 X H213（mm）
機體淨重	容量	定時器
2.5kg	6.6升	15分鐘

目錄

3 各部名稱

4 使用方法

7 特別注意要點

10 烹調時間表

11 保養方法

12 故障排除

13 緊急處理方法

14 關於售後服務

各部名稱

1. 門手把
2. 烤網
3. 門框
4. 麵包屑盤
5. 烤盤
6. 強化玻璃門
7. 插頭
8. 接地線
9. 腳粒
10. 時間旋鈕
11. 指示燈

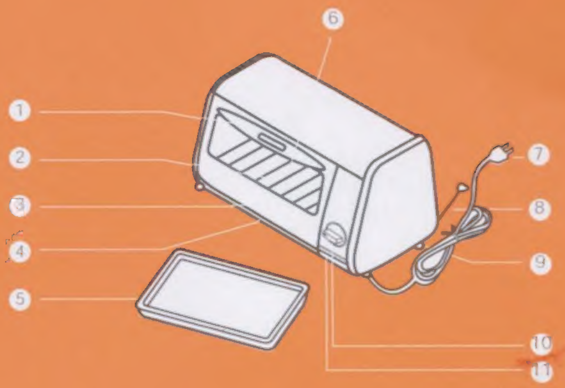

使用方法

時間旋鈕〝開〞時指示燈亮。

時間選擇從0～15分鐘當轉至〝關〞時，烤箱停止一切指示燈滅。時間之設定，請配合溫度之設定使用參考一般食譜之建議時間。

適用於盛放多種食物烘烤。

插上插頭

請用交流電110V 12A以上之插座。

請勿與其它製品同時共用插座。

請勿用潮溼的手插上電源，以免發生危險。

預熱動作

為達到烹調效果，使用前請將烤箱預熱3～5分鐘，第一次使用烤箱時可能會有輕微冒煙或稍有氣味之現象，此非異常現象，請繼續加熱直到冒煙停止。

烘烤食物

將欲烹調之食物放入烤箱內，如烘烤食物為乾性(土司、魚…等)，放入烤網上即可；若食物為油脂性(如魚、雞、肉類…等)請先用箔紙包裝好後，再放入烤盤上，可防止油脂滴出，避免內部著火。

時間開關

關上門玻璃，將時間旋鈕以順時鐘方向，轉至烘烤所需時間：如所需時間低於5分鐘，請將時間鈕調整至6分鐘以上的位置，再以逆時鐘方向轉回需時間的位置。

時間誤差值為15%(如10分鐘，其範圍為8.5至11.5分鐘)

烹調時

烹調中請勿開啓門玻璃，使烤箱內部溫度降低影響食物烘烤的效果。烹調不同食物請參考食物調理時間表的調整時間。

烹調完成

當烹調完成後本機會發出〝叮〞的響聲即調理完成且電源會自動切斷。

烘烤中如欲將烘烤食物取出，請先將時間鈕轉至〝關〞的位置，再取出食物。

調理完成後，請將插頭由插座拔起。

機體請勿用水沖洗

- 本機體、電源和插頭，不可浸於水中清洗以免發生觸電

請勿受到撞擊

- 如果機體掉落地面或受到強烈撞擊時會發生故障

電源注意事項

- 當電源線有破損時請勿使用
- 本機不使用時請將插頭拔起
- 請勿與其它電器產品共用插座

適當的使用方法

- 本產品僅供一般家庭使用除調理外請勿作其它用途

請勿在烤箱上放置物品

- 當烤箱烘烤時，絕對禁止在烤箱上面放置任何物品

請勿在此處使用

- 請勿在塑膠桌布、柔軟的墊物上面使用
- 請勿在潮溼的地方或瓦斯爐等熱源附近使用

主機請離牆10cm以上

- 請勿靠近窗簾等易燃物附近使用烤箱

使用中勿用手碰觸

- 使用中表面溫度很高，如有兒童在旁請特別注意

地線安裝方法

- 使用本電器前，請先作好接地工作
- 將黃色接地線接於住宅合格的接地系統
- 插座上有接地極時，須將接地線接至接地極線路
- 不可自行拆下接地線
- 接地線不可接於瓦斯管、電話線路或避雷針

烹調時間表

食品	數量-厚度	烹調時間
三明治	2～3片	2～3分鐘
烏魚子土司	2～4片	2～3分鐘
披薩味土司	2 片	3～4分鐘
漢堡麵包	2 個	4～6分鐘
蝦魚肉片	4 片	5～10分鐘

食品	數量-厚度	烹調時間
奶汁烤菜	1碟	6～7分鐘
火腿切片	2公分厚	7～12分鐘
香腸	3～4條	10～12分鐘
牛排、豬排	2公分厚	10～15分鐘
羊排	2公分厚	10～15分鐘

保養方法

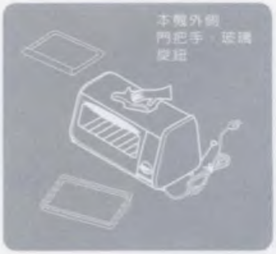

電源線

- 本機使用之電源線為Y型連接方式電器，因修理時需用到特殊工具，如有損壞時，請送到指定之服務站維修。

機體

- 磨粉（清潔劑）、揮發油、酸熱水等會傷及機體請勿使用
- 保養前先拔掉插頭，並待機體完全冷卻。
- 請用柔軟布巾擦拭。
- 油汙不易去除的地方，請用軟布沾些洗碗精清洗。
- 電烤箱請不要直接浸在水裡清洗
- 請用海綿或布加洗碗精清洗，洗後請擦乾水滴，以免造成生鏽。
- 勿用鐵刷或鹽性清潔劑，以免破壞表面的烤漆。
- 避免造成漏電的原因。

故障排除

檢查事項 / 故障狀況	◎拔掉插頭	◎時間鈕未轉動	◎烘烤中發生停電	◎烘烤時間過長	◎烤盤有異物	◎烤網有異物	◎底蓋有異物	◎烘烤食品過大	◎同一食品烤兩次	◎是否使用冷凍食品	◎電熱管有異物	◎烘烤油脂食物未放烤盤
無法烘烤	●	●	●									
烘烤時間太長				●						●		
烘焦				●				●	●		●	
出現異味				●	●	●	●				●	●
變色				●	●	●		●	●			
烤色不良								●	●	●		

緊急處理方法

- 當本機有異常現象發生時請速拔掉插頭，並通知本公司服務單位處理，切勿自行拆卸本機，以免發生危險。

關於售後服務

- 若發生故障，請立即停止使用，並將電源插頭拔下。若在故障狀態繼續使用，或自行修理，均可能發生危險。下列狀況可能不是故障，在送修前先檢查清楚。
  - 檢查項目
  - 是否停電？
  - 插頭是否插好？
- 送修前，請先聯絡聲寶0800免費諮詢專線，將產品型號及故障情況詳細說明，客服人員會協助處理。絕對不要自行拆開外殼進行修理。